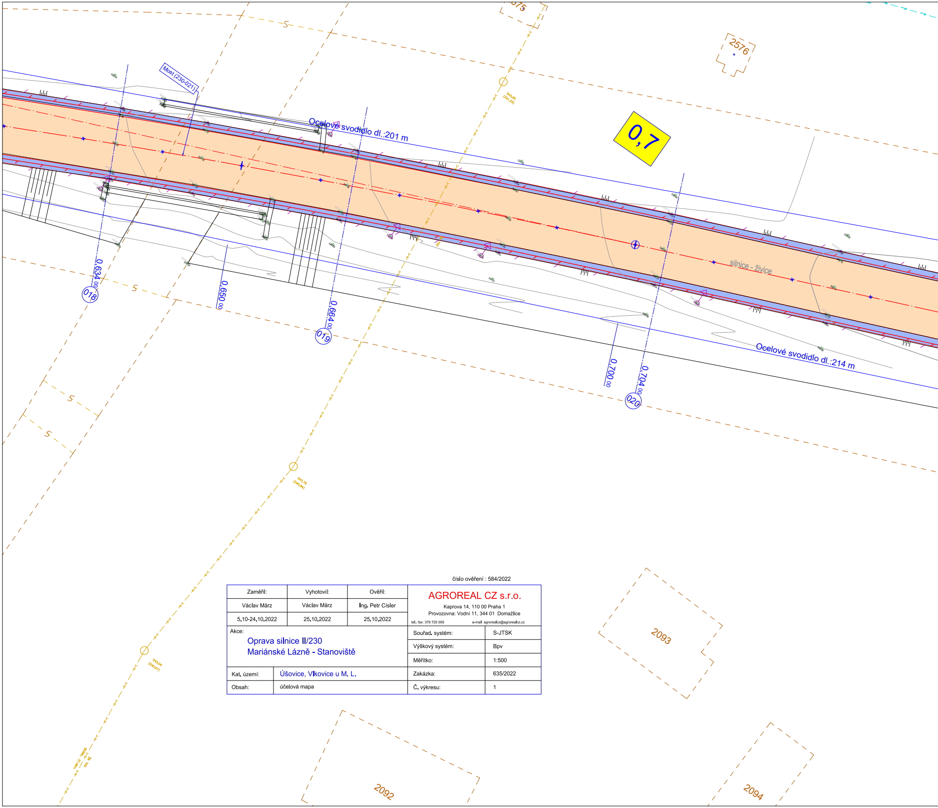
Most (230-021)
Ocelové svodidlo dl.:201 m
0,7
2576
S
543,90
(541,33)
silnice - živice
Ocelové svodidlo dl.:214 m
0.634 00
018
0.650 00
0.664 00
019
0.700 00
0.704 00
020
543,79
(540,84)
543,04
(540,67)
2093
2092
2094

číslo ověření : 584/2022

Zaměřil:	Vyhotovil:	Ověřil:	**AGROREAL CZ s.r.o.** Kaprova 14, 110 00 Praha 1 Provozovna: Vodní 11, 344 01 Domažlice tel., fax: 379 725 055 e-mail: agrorealcz@agrorealcz.cz
Václav März	Václav März	Ing. Petr Císler	
5.10-24.10.2022	25.10.2022	25.10.2022	

Akce:	Oprava silnice II/230 Mariánské Lázně - Stanoviště	Souřad. systém:	S-JTSK
		Výškový systém:	Bpv
		Měřítko:	1:500
Kat. území:	Úšovice, Vlkovice u M. L.	Zakázka:	635/2022
Obsah:	účelová mapa	Č. výkresu:	1

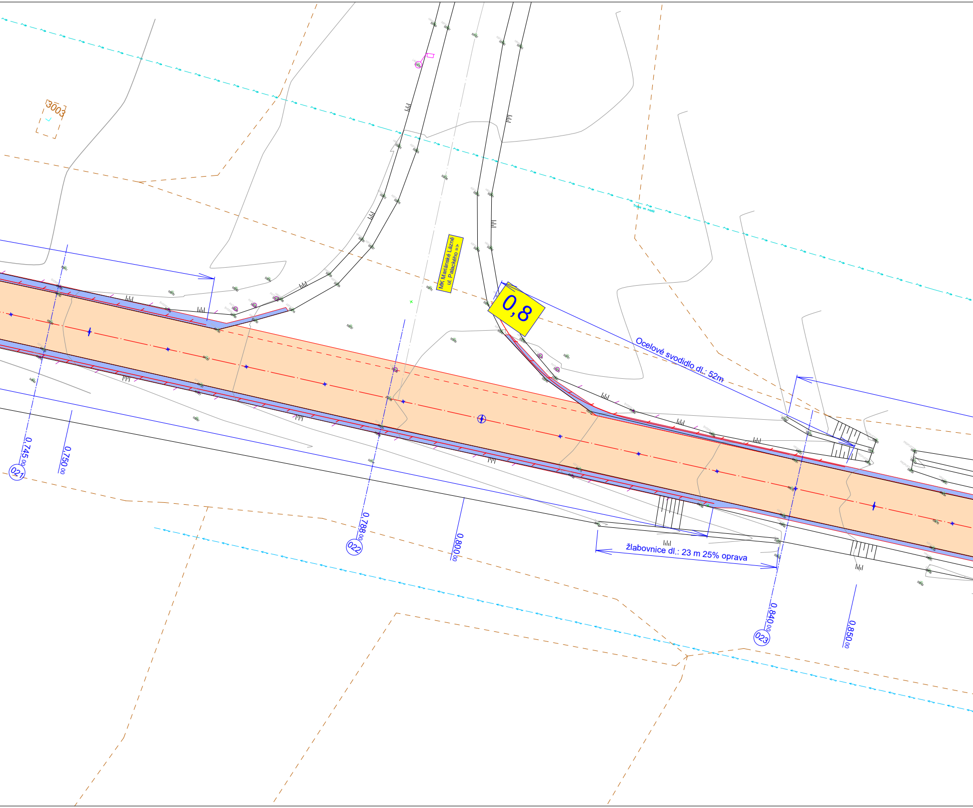
3003
MK Mariánské Lázně
ul. Palackého =>
0,8
Ocelové svodidlo dl.: 52m
žlabovnice dl.: 23 m 25% oprava
0,745 00
021
0,750 00
0,788 00
022
0,800 00
0,840 00
023
0,850 00

Výřez 2

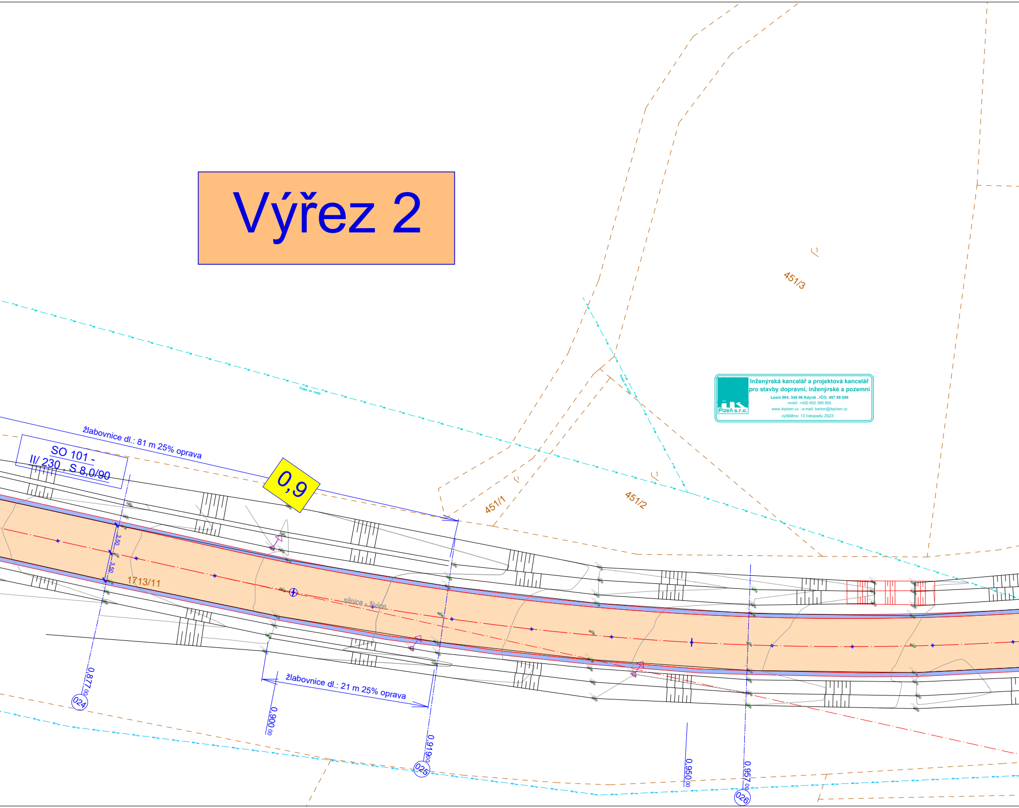
Žlabovnice dl.: 81 m 25% oprava
SO 101 -
II/ 230 , S 8,0/90
0,9
451/3
451/1
451/2
1713/11
3,50
3,50
silnice - živice
Žlabovnice dl.: 21 m 25% oprava
0,877 00
024
0,900 00
0,919 00
025
0,950 00
0,957 00
026

Plzeň s.r.o.
Inženýrská kancelář a projektová kancelář
pro stavby dopravní, inženýrské a pozemní
Lesní 594, 345 06 Kdyně , IČO: 497 89 066
mobil: +420 602 389 905
www.ikplzen.cz ; e-mail: barton@ikplzen.cz
vytištěno: 13 listopadu 2023

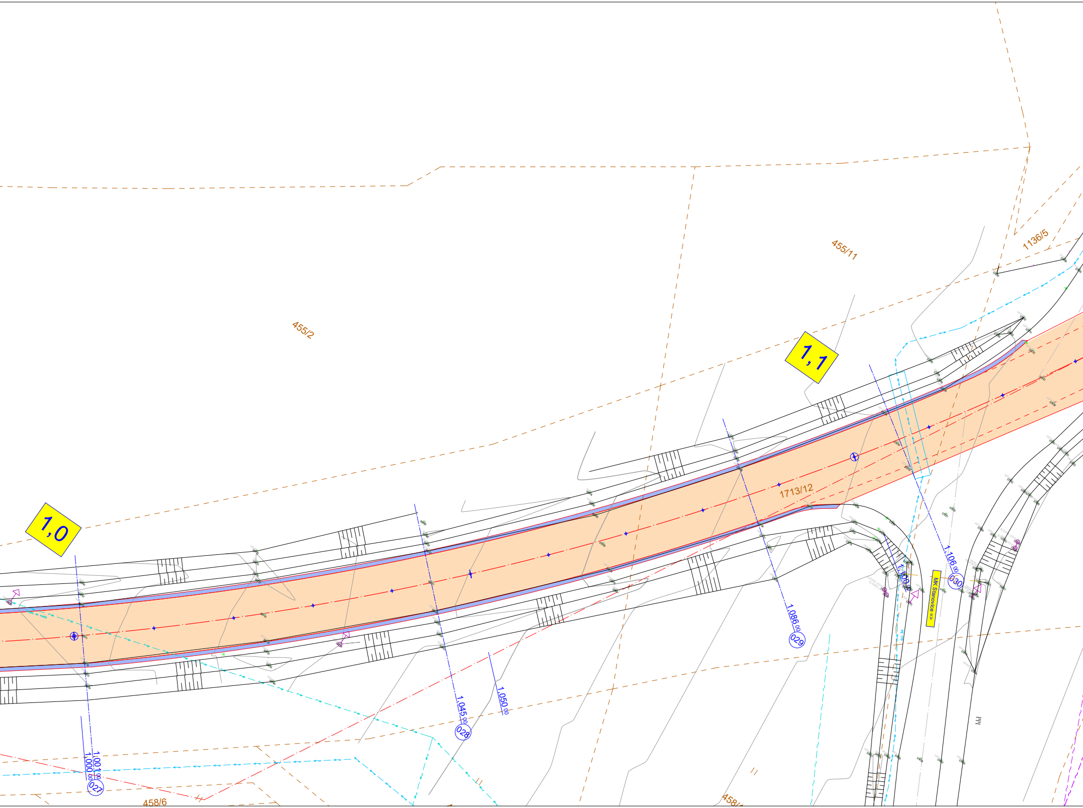
1,0
1,1
455/2
455/11
1136/5
1713/12
458/6
458/1
1.000 00
1.001 00
027
1.045 00
028
1.050 00
1.086 00
029
1.100 00
1.106 00
030
MK Stanovice =>
PE 110

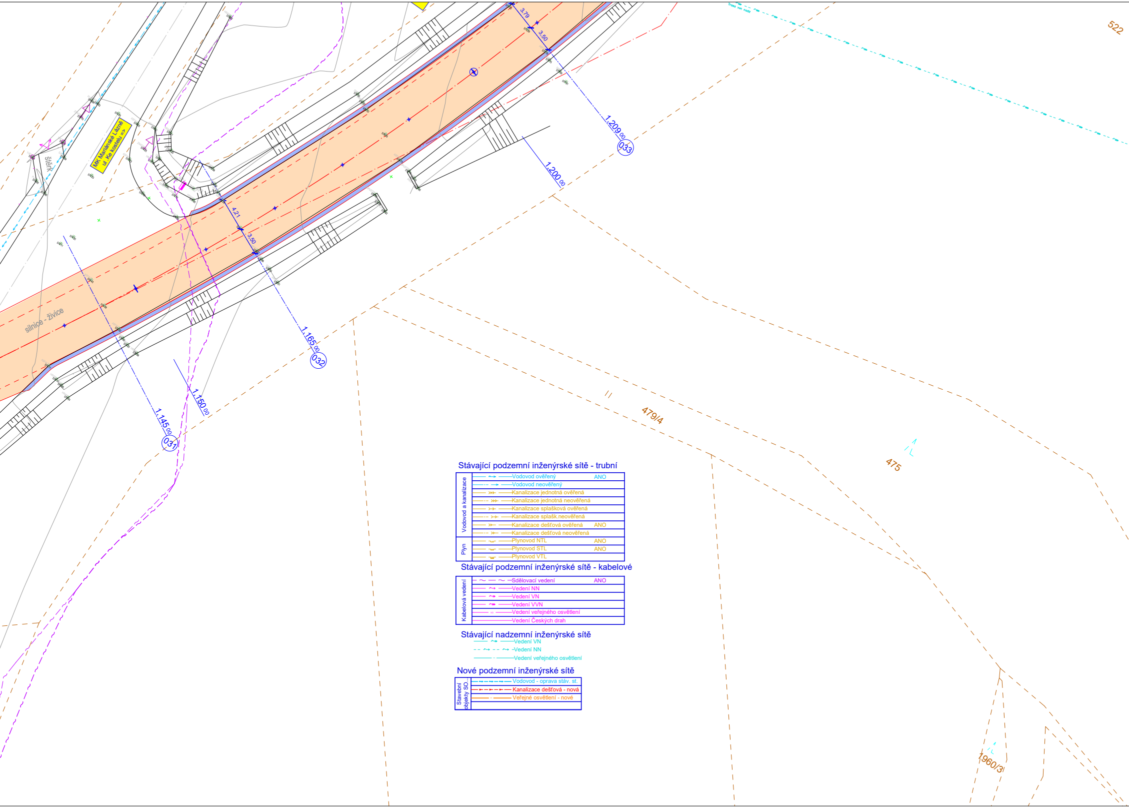
522
MK Mariánské Lázně ul. Ke kostelu =>
štěrk
silnice - živice
3.79
3.50
4.21
3.50
1.209 00
033
1.200 00
1.165 00
032
1.150 00
1.145 00
031
479/4
475
1960/3

Stávající podzemní inženýrské sítě - trubní

Vodovod a kanalizace	Vodovod ověřený	ANO
	Vodovod neověřený	
	Kanalizace jednotná ověřená	
	Kanalizace jednotná neověřená	
	Kanalizace splašková ověřená	
	Kanalizace splašk.neověřená	
	Kanalizace dešťová ověřená	ANO
	Kanalizace dešťová neověřená	
Plyn	Plynovod NTL	ANO
	Plynovod STL	ANO
	Plynovod VTL	

Stávající podzemní inženýrské sítě - kabelové

Kabelová vedení	Sdělovací vedení	ANO
	Vedení NN	
	Vedení VN	
	Vedení VVN	
	Vedení veřejného osvětlení	
	Vedení Českých drah	

Stávající nadzemní inženýrské sítě

- Vedení VN
- Vedení NN
- Vedení veřejného osvětlení

Nové podzemní inženýrské sítě

Stavební objekty SO...	Vodovod - oprava stáv. st.
	Kanalizace dešťová - nová
	Veřejné osvětlení - nové

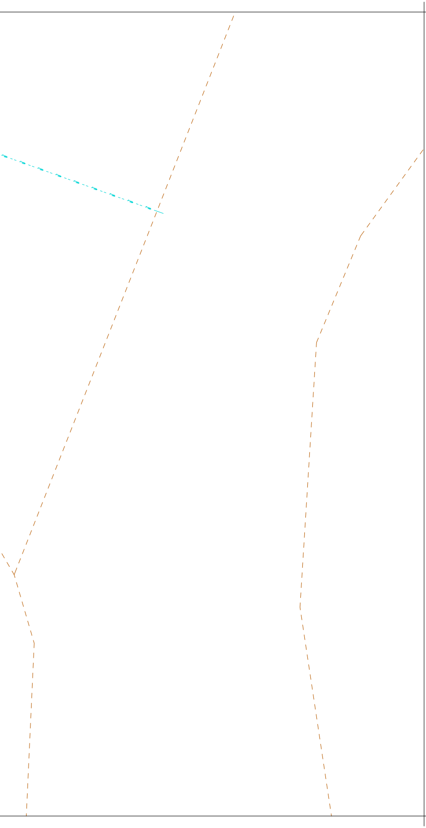

Legenda šraf:

🟧	Konstrukce AB	🟩	Terénní úpravy bez určení sklonových poměrů
▨	Stavební objekty	🟦	Prašný povrch, R-mat
🟥	DL z lomového kemene do CB lože		

Stavební objekty řazené dle vyhl. č. 251 / 2018 Sb:

Stavba se člení pouze na jeden stavební objekt SO 000 a SO 100. Ostatní číslování je jen pro přehlednost při kalkulaci, výstavbě a její kontrole.

SO 000 - OBJEKTY PŘÍPRAVY STAVENIŠTĚ
- Bourací a přípravné práce ... vybourání stávajících částí komunikací pro provedení rozsahu stavby

SO 100 - STAVEBNÍ OBJEKTY
- SO 101 - Větev "A" - oprava povrchu vozovky II/ 230, S 8,0/90 a součásti dl. 3.259,70 m, pl.: 23.737 m^2
- SO 110 - Oprava propustku Ø 500 v km $0{,}136^{58}$/ (konce upravit zpevněním svahů)
- SO 111 - Oprava propustku Ø 600 v km $0{,}321^{28}$/ (konce upravit zpevněním svahů)
- SO 112 - Oprava propustku Ø 800 v km $0{,}436^{17}$/ (konce upravit zpevněním svahů)
- Most (230-021)
- Most (230-022)
- SO 113 - Propustek
- SO 114 - Propustek
- SO 115 - Propustek Ø 600 v km $2{,}244^{87}$/ zrušit !!!
- SO 116 - Oprava propustku Ø 600 v km $2{,}489^{53}$/ (konce upravit zpevněním svahů)
- SO 117 - Obnova propustku Ø 800 v km $2{,}804^{91}$/ (konce upravit zpevněním svahů)

Legenda čar:

Nově navržené

- obvod staveniště
- Hrana - jiná stavba
- Hlavní hrana -
- Vedlejší hrana - nášlap 0
- Nové oplocení
- Opěrná zeď
- technicky vhodné místo pro stromy
- technicky vhodné místo pro křoviny

Rušené

- ✕ ✕ K odstranění
- Rušené sítě (příklad)

Stávající

- Stávající polohopis
- stávající stavební objekty
- Hranice KN

VL-1 Vodící linie - zeď,plot
VL-2 Vodící linie - obrubníček s nášlapem 60 mm
VL-3 Vodící linie - zábradlí

Nově navržené sítě byly navrženy do koridorů dle ČSN73 6005 a odsouhlasené budoucími správci dotčených sítí v rámci dokumentace pro územní řízení. Z tohoto důvodu jsou projektanti dílčích projektů pro stavební řízení povinni dodržet schválené koridory a v případě zjištěného střetu koordinovat s GP a dotčenými správci .

IK Plzeň s.r.o.

INŽENÝRSKÁ KANCELÁŘ A PROJEKTOVÁ KANCELÁŘ
PRO STAVBY DOPRAVNÍ, INŽENÝRSKÉ A POZEMNÍ

Lesní 594, 345 06 Kdyně
mobil: +420 602 389 905
www.ikplzen.cz e-mail: barton@ikplzen.cz
IČO: 497 89 066 DIČ: CZ 497 89 066

Razítko a podpis

Pare

Územně ověřil:	Zodpovědný projektant:	Vypracoval:
Bartoň Zbyněk	Bartoň Zbyněk	Bartoň Zbyněk
ČKAIT: 0201341	ČKAIT: 0201341	

Investor

Krajská správa a údržba silnic Karlovarského kraje p. o.
Sokolov, Chebská 282, 356 01

Místo stavby	kat.území : Úšovice a Vlkovice u M. L.
Kraj	KARLOVARSKÝ
Akce	**II/230** **PD - oprava silnice II/230 M. lázně - Stanoviště**
Obsah	Situace - 2.část

Číslo zakázky	00622
Datum	04/2023
Stupeň dokumentace	DSJ
Měřítko	1:250
Číslo výkresu	D 03